

RAPORT

PRIVIND

STAREA PĂDURILOR

ROMÂNIEI

ÎN ANUL 2008

8 CONTROLUL ȘI PAZA PĂDURILOR

8.1. Controlul și inspecția silvică

Inspecția și controlul silvic la nivelul autorității publice centrale care răspunde de silvicultură a fost asigurată în anul 2008 de funcționari publici din cadrul Direcției Generale de Control Silvic și Cinegetic.

În urma activităților desfășurate prin controalele proprii ale personalului silvic din cadrul Direcției Generale de Control Silvic și Cinegetic precum și a personalului silvic din cele 9 inspectorate teritoriale de regim silvic și de vânătoare, totalul realizărilor, în anul 2008 se prezintă astfel:

Indicatori	Total	din care	
		ITRSV	DGCSC
a. număr de controale	<u>3.516</u>	<u>3.403</u>	<u>113</u>
b. număr contravenții constatate	<u>5.695</u>	<u>5.524</u>	<u>171</u>
c. valoarea amenzilor aplicate (mii lei)	<u>4.237</u>	<u>4.065</u>	<u>172</u>
d. material lemnos confiscat (mc)	<u>28.824</u>	<u>25.661</u>	<u>2397</u>
e. valoarea materialului lemnos confiscat (mii lei)	<u>6.825</u>	<u>6.171</u>	<u>654</u>
f. număr infracțiuni constatate	<u>913</u>	<u>887</u>	<u>26</u>
g. valoarea prejudiciilor din infracțiuni (mii lei)	<u>7.508</u>	<u>6.943</u>	<u>565</u>
h. volumul materialului lemnos tăiat ilegal (mc)	<u>80.395</u>	<u>74.593</u>	<u>5.802</u>
i. pomi de Crăciun confiscați (bucăți)	<u>2790</u>	<u>2.721</u>	<u>69</u>
j. număr.reclamații verificate	<u>1.308</u>	<u>1.244</u>	<u>64</u>

Din analiza datelor prezentate, rezultă că activitatea de control coordonată de Direcția Generală de Control Silvic și Cinegetic din MADR s-a desfășurat preponderent în pădure și în mod special pentru depistarea tăierilor ilegale și sancționarea vinovaților.

La nivel teritorial, inspecția și controlul silvic au fost asigurate de funcționari publici din cadrul următoarelor inspectorate teritoriale de regim silvic și de vânătoare din subordinea ministerului:

Nr. Crt	Denumirea	Sediul	Județele arondate
1	ITRSV Brașov	Brașov	Brașov, Covasna, Harghita, Mureș, Sibiu
2	ITRSV București	București	Municipiul București, Călărași, Constanța, Giurgiu, Ialomița, Ilfov, Teleorman
3	ITRSV Cluj-Napoca	Cluj-Napoca	Alba, Bistrița-Năsăud, Cluj, Maramureș
4	ITRSV Focșani	Focșani	Brăila, Buzău, Galați, Tulcea, Vaslui, Vrancea
5	ITRSV Oradea	Oradea	Arad, Bihor, Satu Mare, Sălaj
6	ITRSV Ploiești	Ploiești	Argeș, Dâmbovița, Prahova
7	ITRSV Râmnicu Vâlcea	Râmnicu Vâlcea	Dolj, Gorj, Mehedinți, Olt, Vâlcea
8	ITRSV Suceava	Suceava	Bacău, Botoșani, Iași, Neamț, Suceava
9	ITRSV Timișoara	Timișoara	Caraș - Severin, Hunedoara, Timiș

Rezultatul acțiunilor coordonate la nivel național de către Direcția Generală de Control Silvic și Cinegetic se concretizează pe capitole astfel:

a) Administrarea pădurilor:

- Numărul controalelor de fond sau parțiale: 34.636 controale;
- Numărul contravențiilor aplicate pentru neasigurarea pazei pădurilor: 904 contravenții;
- Valoarea amenzilor pentru neasigurarea pazei pădurilor: 915.100 lei.

b) Sustrageri de arbori:

- Numărul actelor privind infracțiunile săvârșite pentru tăieri ilegale de arbori: 3.027 infracțiuni;
- Numărul contravențiilor pentru tăieri de arbori: 12.027 contravenții;
- Valoarea amenzilor pentru tăieri de arbori: 10.040.598 lei;
- Volumul total constatat ca tăiat ilegal: 174.542 mc
- Valoarea pagubelor rezultate prin tăieri ilegale: 24.735.621 lei;

c) Integritatea și permanența pădurilor:

- Numărul actelor privind infracțiunile săvârșite pentru ocuparea ilegală a suprafețelor forestiere: 86 infracțiuni;
- Numărul contravențiilor întocmite pentru ocuparea suprafețelor forestiere: 16 contravenții;

- Valoarea amenzilor pentru ocuparea ilegală a pădurilor: 37.700 lei;

- Valoarea pagubelor rezultate prin ocuparea suprafețelor forestiere: 1.716.745 lei;

d) Controlul circulației materialelor lemnoase.

- Numărul controalelor circulației materialului lemnos: 90.159 controale;

- Numărul contravențiilor constatate: 7.878 contravenții;

- Valoarea amenzilor aplicate: 5.951.607 lei;

- Material lemnos confiscat: 20.181 mc;

- Pomi de Crăciun confiscați: 14.331 buc;

e) Controlul instalațiilor, depozitelor, etc.

- Numărul controalelor efectuate la instalații, depozite materialul lemnos: 10.078 controale;

- Numărul contravențiilor constatate: 2.199 contravenții;

- Valoarea amenzilor aplicate: 1.989.128 lei;

- Material lemnos confiscat fizic și contravaloric: 25.185 mc;

f) Inspecții și controale finalizate prin rapoarte și note.

- Numărul controalelor în parchete de exploatare: 48.995 controale;

- Numărul contravențiilor constatate: 3.298 contravenții;

- Numărul inspecțiilor și controalelor urmare a sesizărilor, petițiilor, memoriilor etc.: 2.066 acțiuni;

g) Sancționarea disciplinară și administrativă.

- Sancțiuni aprobate: 490 sancțiuni din care 37 cu desfacerea contractului de muncă/retragerea autorizației de practică.

De asemenea, Direcția Generală de Control Silvic și Cinegetic a inițiat „Planul comun de acțiune privind prevenirea și combaterea tăierilor ilegale de arbori din păduri și a faptelor ilegale asociate din circulația, depozitarea, prelucrarea primară și comercializarea materialului lemnos”, iar în baza cadrului creat de acest program, a coordonat desfășurarea unor acțiuni comune împreună cu inspectoratele teritoriale de regim silvic și de vânătoare, direcțiile silvice, inspectoratele de poliție județene și unități din subordinea Comandamentului trupelor

de jandarmi, acționând pentru combaterea fenomenului infracțional. S-a acționat, în principal, prin controlul circulației materialelor lemnoase și al legalității funcționării instalațiilor de debitat lemn rotund în cherestea.

În anul 2008, activitatea de inspecție și control a inspectoratelor teritoriale de regim silvic și de vânătoare se prezintă sub forma de grafice în următoarele domenii:

Controale:

- Număr de controale programate/ITRSV
- Număr de controale ca urmare a sesizărilor/ITRSV
- Volum arbori tăiați ilegal/ITRSV

CONTROALE EFECTUATE ȘI ARBORI TĂIAȚI ILEGAL

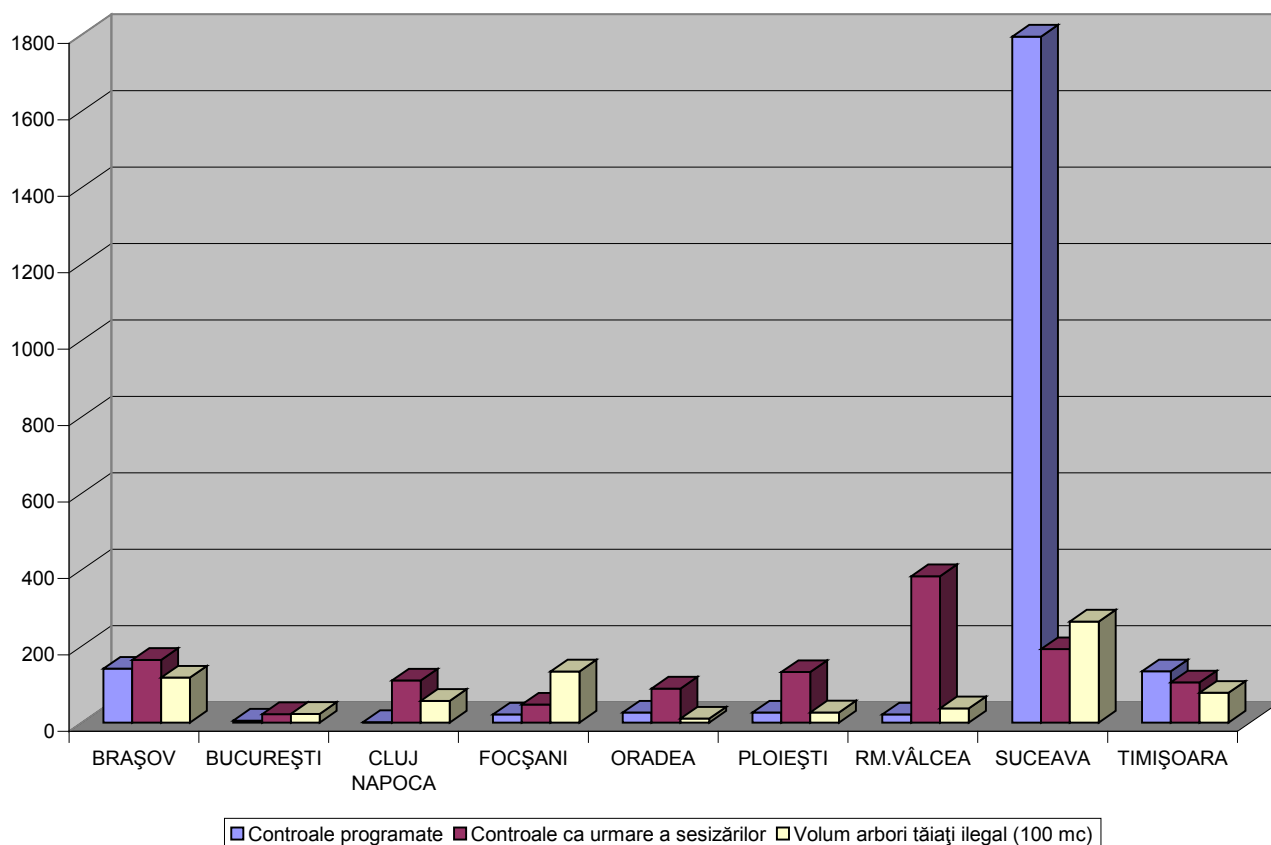

Controale de exploatare:

A. Sancțiuni

- Număr de controale/ITRSV
- Număr de contravenții constatate/ITRSV
- Valoare amenzi (mii lei)/ITRSV

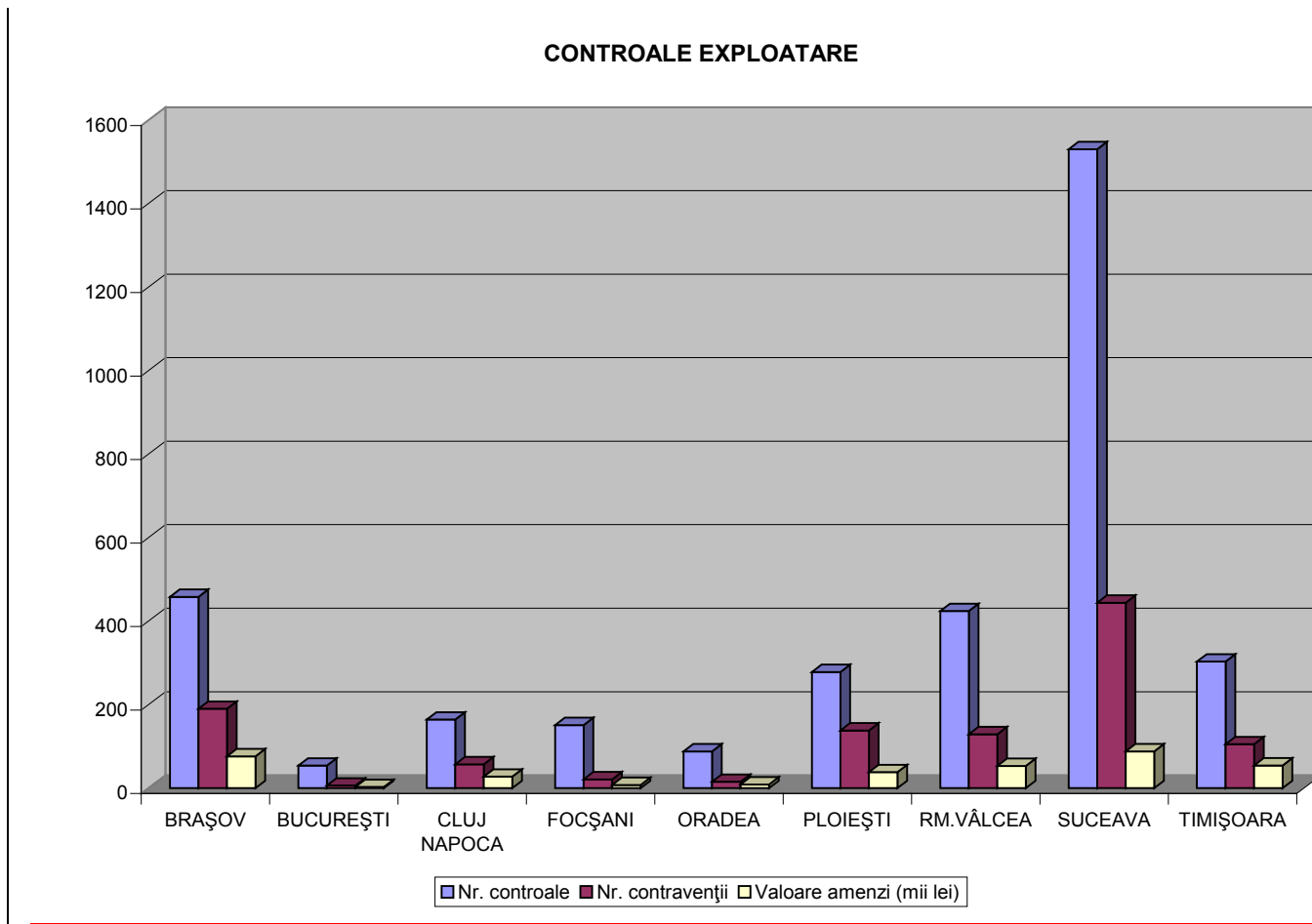

Controale circulație materiale lemnoase:

- Număr de controale/ITRSV
- Număr de contravenții constatate/ITRSV
- Volumul confiscat (mc)/ITRSV
- Pomi de Crăciun confiscați (buc)/ITRSV

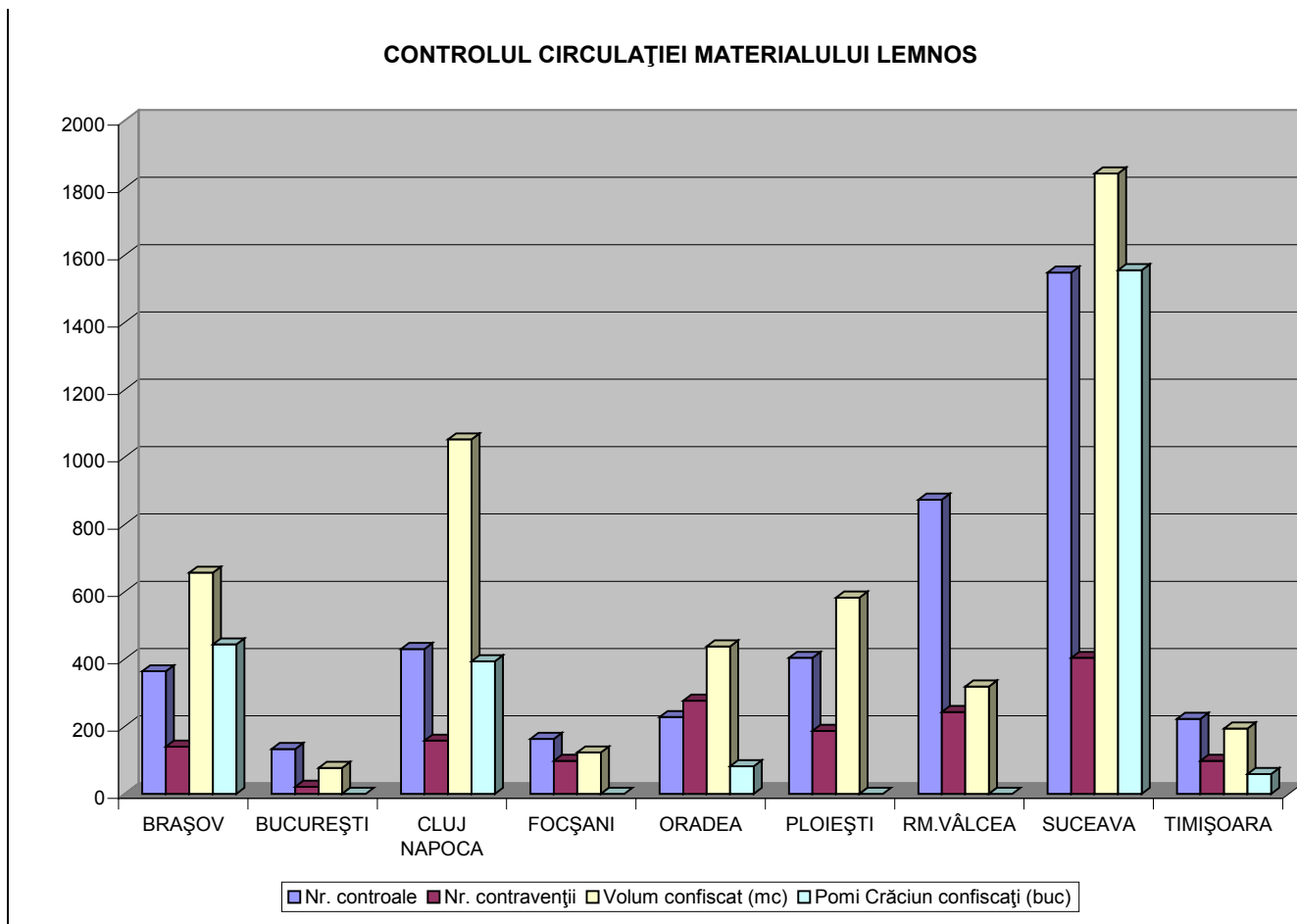

Controale la instalații de debitat și depozite de material lemnos:

- Număr de controale/ITRSV
- Număr de contravenții constatate/ITRSV
- Volumul confiscat (mc)/ITRSV
- Pomi de Crăciun confiscați (buc)/ITRSV

CONTROLUL INSTALAȚIILOR DE DEBITARE ȘI AL DEPOZITELOR

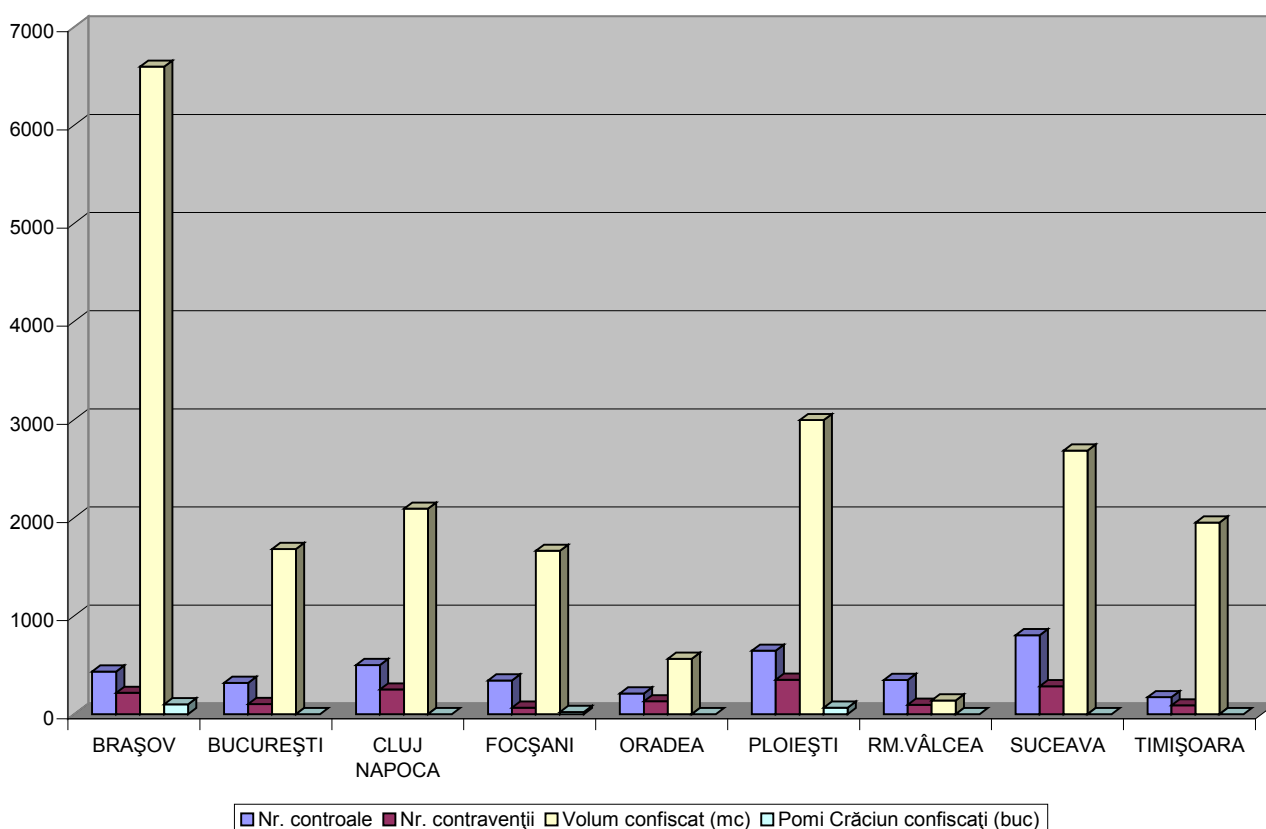

În pădurile proprietate publică a statului administrate de Regia Națională a Pădurilor - Romsilva s-au produs tăieri ilegale de arbori dispersate, care însumează un volum de 74.145 mc.

Volumul total de material lemnos sustras din pădurile de stat în anul 2008 este cu 6% mai mic decât volumul tăiat ilegal în anul 2007. Acest volum provine din: 16.548 mc din infracțiuni, 13.931 mc din contravenții, 1.657 mc pentru care s-a acordat riscul normal al serviciului, 5.182 mc lemn tăiat și abandonat și 37.413 mc material lemnos depistat cu ocazia inspecțiilor de fond în cantoane și nejustificat de personalul silvic prin acte de contravenție sau infracțiune.

Valoarea pagubelor din tăieri ilegale de arbori însumează 10.014.064 lei, din care: 3.359.117 lei din infracțiuni, 1.582.161 lei din contravenții, 296.830 lei acordat risc normal al serviciului, și 5.205.095 lei sumă imputată personalului silvic.

Pagubele din pășunat ilegal au însumat 186.214 lei, din care: 48.517 lei din infracțiuni, 108.463 lei din contravenții și 29.254 lei sumă imputată personalului silvic.

În pădurile private aparținând persoanelor juridice și fizice, administrate prin ocoalele silvice sau/și în cele care au asigurate servicii silvice efectuate de către ocoalele silvice, s-a identificat un volum tăiat ilegal însumând 25.805 mc. Acest volum provine din: 5.375 mc din infracțiuni, 3.499 mc din contravenții și 10.047 mc material lemnos depistat cu ocazia inspecțiilor de fond în cantoane și nejustificat de personalul silvic prin acte de contravenție sau infracțiune și 4.792 mc material lemnos tăiat și abandonat.

În pădurile private fără administrație sau servicii silvice s-a identificat un volum tăiat ilegal de 59.263 mc. Acest volum provine din: 39.233 mc din infracțiuni, 4.982 mc din contravenții și 14.185 mc material lemnos depistat cu ocazia inspecțiilor de fond în cantoane și nejustificat de proprietari prin acte de contravenție sau infracțiune și 318 mc material lemnos tăiat și abandonat.

8.2. Paza pădurilor

Activitatea efectivă de pază a pădurilor, la nivel de canton silvic, s-a controlat prin inspecții de fond și parțiale. Astfel, în anul 2008, în pădurile proprietate publică a statului s-au efectuat 16.148 inspecții de fond și 2.191 inspecții parțiale, cu ocazia cărora s-a imputat suma totală de 4.240.923 lei.

În fondul forestier de stat, valoarea totală a pagubelor produse prin tăieri ilegale de arbori și pășunat abuziv este de 7.510.000 lei revenind, în medie, o pagubă la hectar de 2,14 lei/ha lei (valoarea minimă -0,52 lei la Direcția Silvică Alba și maximă -13,69 lei la Direcția Silvică Dolj).

În ceea ce privește fondul forestier proprietate publică a unităților administrativ-teritoriale și privată a persoanelor juridice, paza unei suprafețe de peste 1 milion ha a fost asigurată prin cele 111 ocoale silvice proprii.

În cursul anului 2008, a continuat acțiunea de preluare în pază și asigurarea pazei pădurilor aparținând persoanelor fizice, în baza prevederilor Legii nr. 46/2008, astfel încât, până la finele anului, s-au încheiat 117.676 contracte, pentru o suprafață de 1.104.382 ha, din care prin 113.413 contracte, pentru o suprafață de 376.460 ha, cu persoane fizice și prin 4263 contracte, pentru o suprafață de 727.922 ha, cu persoane juridice.

Întrucât suprafețele preluate în pază de la persoanele fizice sunt relativ mici, acestea au fost incluse, în general, în cantoanele existente, iar tăierile ilegale nu s-au evidențiat separat.

Acțiunea de contractare pentru servicii silvice și administrarea pădurilor se derulează în continuare.

8.3. Activitatea de prevenire și stingere a incendiilor

La nivelul structurilor de administrare silvice, s-a efectuat, cu inspectoratele pentru situații de urgență județene și al municipiului București, revizuirea și actualizarea planurilor de autoapărare împotriva incendiilor, a planurilor de alarmare și mobilizare a forțelor de intervenție și a mijloacelor necesare în caz de incendii.

În vederea limitării extinderii incendiilor în fondul forestier și în terenurile limitrofe fondului forestier, s-au executat linii izolatoare pe 1849,7 hectare.

În anul 2008, pe raza fondului forestier administrat de Regia Națională a Pădurilor, s-au înregistrat 167 de incendii și începuturi de incendii (Direcțiile Silvice: Drobeta Tr. Severin - 18 incendii, Constanța - 18, Tulcea - 13, Slatina - 12, Galați și Ploiești - câte 11, Craiova - 10, Buzău - 8 și Vaslui - câte 7 incendii, , etc.), care au afectat o suprafață de 790,6 ha, din care cu arborete tinere 330,9 ha, producând o pagubă de 923.490 lei.

În anul 2008 s-au înregistrat 19 incendii în pădurile proprietate privată a persoanelor fizice și juridice sau proprietate publică a unităților administrativ-teritoriale.